

Anschluss Karte Nachrichtliche Darstellungen Nord

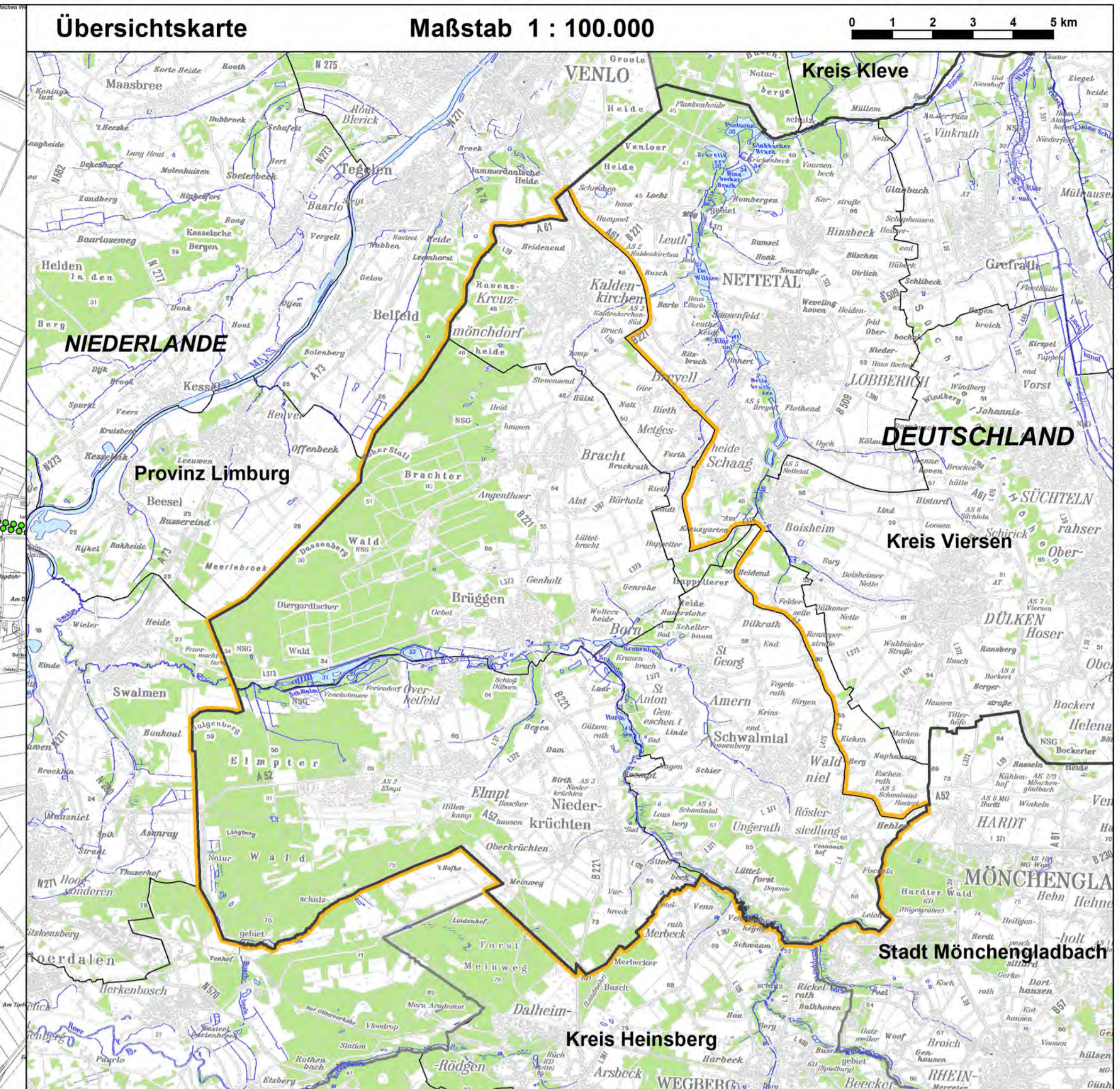

**Zeichenerklärung**

**Grenzen des Landschaftsplanes**

- Landschaftsplan-grenze
- Grenze des räumlichen Geltungsbereiches

**Nachrichtliche Darstellungen**

- FFH-Gebiete
- DE-4702-301 Elmpfer Schwalmbruch
- DE-4702-302 Wälder und Heiden bei Brüggen-Bracht
- DE-4703-301 Tamelbruch mit Elmpfer Bachtal und Teilen der Schwalmmaue
- DE-4802-301 Lisekamp und Boschbeek
- DE-4802-302 Meinweg mit Ritzroder Dünen
- DE-4803-301 Schwalm, Knippertbach, Raderveekes und Lütelforster Bruch
- 300-Meter Pufferzone um FFH-Gebiete
- Vogelschutzgebiet DE-4603-401 Schwalm-Netto-Platte mit Grenzwald u. Meinweg
- Gesetzlich geschützte Biotop § 42 LNatSchG NRW
- Allian gemäß § 41 LNatSchG NRW (zu § 29 Abs. 3 BNatSchG)
- Naturwaldzonen gemäß § 49 Landesforstgesetz NRW (LForG NRW)

**Sonstiges**

- Gemeinde- bzw. Stadtgrenze

Vorentwurf zur frühzeitigen Beteiligung der Träger öffentlicher Belange und der Bürgerinnen und Bürger - Stand Juni 2019

**KREIS VIERSEN**  
Der Landrat  
Amt für Bauen, Landschaft und Planung

**Landschaftsplan "Grenzwald / Schwalm"**  
Karte Nachrichtliche Darstellungen Süd

Maßstab 1 : 12.500

© Südliche Denkmalschutz und Kartographie  
© Kreis Viersen, Amt für Bauen, Landschaft und Planung  
Stand: Juni 2019